



# Invest Gradnja Company d.o.o.

TOPOLA - KRAGUJEVAC - Tel. 034/813-711, 812-166, 349-152  
acaigc@open.telekom.rs



***Mi dajemo oblik betonu!***

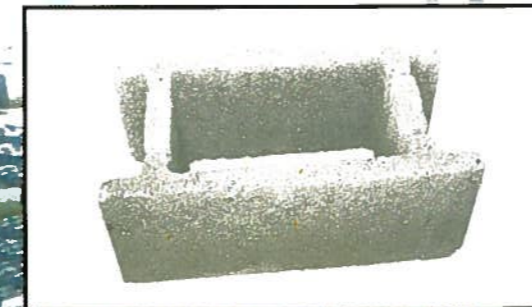
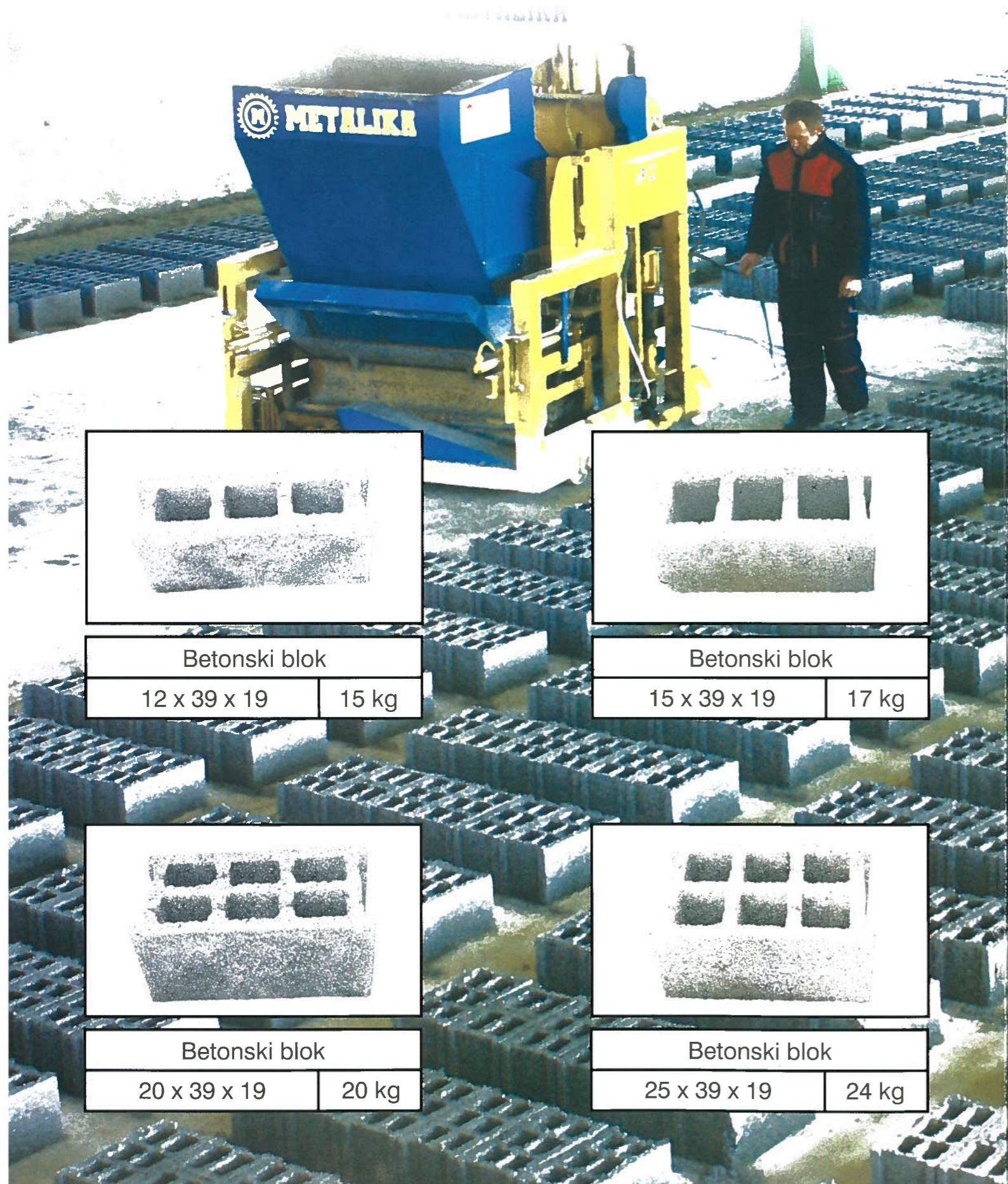

Betonski punioci P1  
45 x 24 x 19 | 17 kg

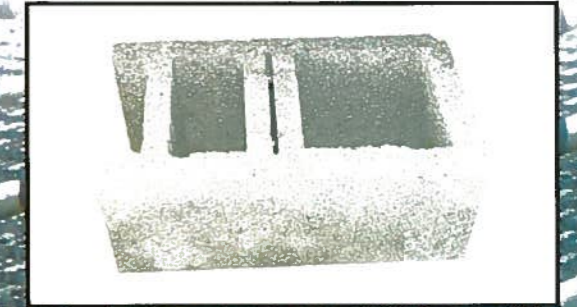

Betonski punioci P2  
45 x 24 x 19 | 20 kg



Betonski blok  
12 x 39 x 19 | 15 kg

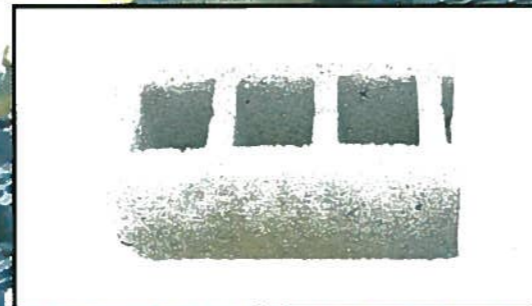

Betonski blok  
15 x 39 x 19 | 17 kg



Ventilacioni blok H1  
41 x 25 x 19 | 15,1 kg



Ventilacioni blok H2  
41 x 25 x 19 | 16 kg

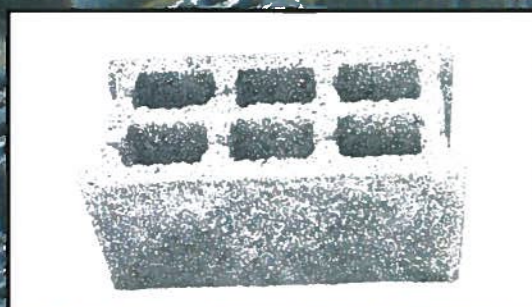

Betonski blok  
20 x 39 x 19 | 20 kg



Betonski blok  
25 x 39 x 19 | 24 kg



Dimna obloga D 160  
36 x 36 x 33 | 44 kg



Dimna obloga D 200  
40 x 40 x 33 | 50 kg



|              |       |
|--------------|-------|
| Betonska cev |       |
| Ø125/1000    | 32 kg |



|              |       |
|--------------|-------|
| Betonska cev |       |
| Ø150/1000    | 45 kg |



|              |        |
|--------------|--------|
| Betonska cev |        |
| Ø600/1000    | 348 kg |



|              |        |
|--------------|--------|
| Betonska cev |        |
| Ø800/1000    | 508 kg |



|              |       |
|--------------|-------|
| Betonska cev |       |
| Ø200/1000    | 57 kg |



|              |        |
|--------------|--------|
| Betonska cev |        |
| Ø300/1000    | 107 kg |



|              |        |
|--------------|--------|
| Betonska cev |        |
| Ø1000/500    | 400 kg |



|              |        |
|--------------|--------|
| Betonska cev |        |
| Ø1000/250    | 200 kg |



|              |        |
|--------------|--------|
| Betonska cev |        |
| Ø400/1000    | 175 kg |



|              |        |
|--------------|--------|
| Betonska cev |        |
| Ø500/1000    | 260 kg |

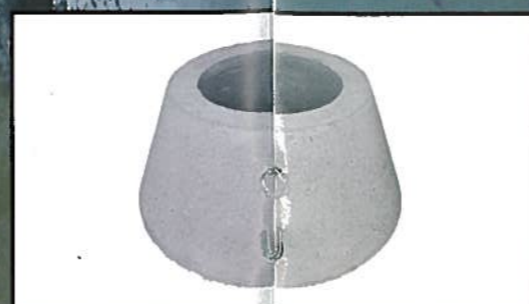

|                |        |
|----------------|--------|
| Betonski konus |        |
| Ø1000x600x600  | 400 kg |



|                         |        |
|-------------------------|--------|
| Betonska cev nearmirana |        |
| Ø1000/1000              | 800 kg |



|                       |        |
|-----------------------|--------|
| Betonska cev armirana |        |
| Ø1000/1000            | 810 kg |



|                    |       |
|--------------------|-------|
| Betonski ivičnjak  |       |
| 24 x 18 x 12 x 100 | 85 kg |

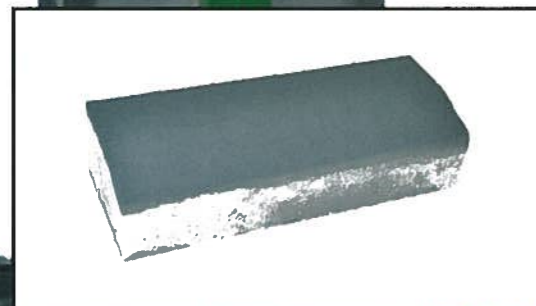

|                   |       |
|-------------------|-------|
| Betonski ivičnjak |       |
| 18 x 12 x 10 x 50 | 23 kg |



|                   |       |
|-------------------|-------|
| Betonski ivičnjak |       |
| 20 x 7 x 5 x 50   | 14 kg |

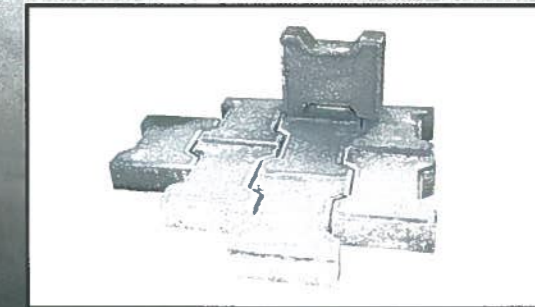

|                           |      |
|---------------------------|------|
| Behaton ploča             |      |
| 20 x 16,5 x 6             | 3 kg |
| 1 m <sup>2</sup> = 33 kom |      |



|                   |        |
|-------------------|--------|
| Betonski poklopac |        |
| ø1200             | 280 kg |



|                   |        |
|-------------------|--------|
| Betonski poklopac |        |
| ø800              | 126 kg |



Armaturna mreža  
Q84, Q131, Q188

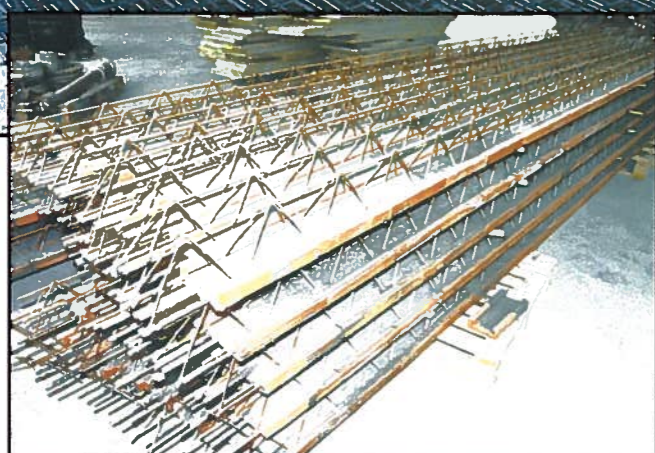

- ◆ Armirački pogon od  $\varnothing 5\text{mm}$  do  $\varnothing 16\text{mm}$
- ◆ Obrada armature (savijanje i ispravljanje armature)
- ◆ Vezivanje armature
- ◆ Proizvodnja fert gredica



**USLUGE:**

- ◆ Prevoz i istovar robe na adresu franko kupac
- ◆ Uslužno merenje kamiona do 60t bruto



Objekat u Kragujevcu u toku izgradnje



Izgrađen objekat u Kragujevcu



Izgradnja objekta u Topoli

# IGC Invest Gradnja Company d.o.o.

Sve što je poslovno, organizaciono i razvojno čini firmu "Invest Gradnja Company" sa poslovno stambenim objektom u Kragujevcu i proizvodno poslovnim objektom u Topoli.

"Invest Gradnja Company" od svog osnivanja 20.07.2007. godine do danas bavi se trgovinom i proizvodnjom građevinskog materijala i izgradnjom poslovno stambenih objekata.

Tvorac i vlasnik firme je Aleksandar Prokić, koji se bavi ovim poslom od 1998. godine.

Tradicija poslovanja porodice Prokić, uslugom prevoza i trgovinom, datira još iz davne 1939. godine. Aleksandar je četvrta generacija koja se bavi ovim poslom i koji je tu tradiciju pretvorio u proizvodno prometni sistem bez premca u regionu, što se tiče ove ekonomske grupacije.

Beograd

Mali Požarevac

Mladenovac

Arandjelovac

Topola



Kragujevac



**Invest Gradnja Company d.o.o.**

Kragujevac, ul. Daničićeva 34

Topola - tel. 034/813-711; 812-166, 065/811 51 11

Kragujevac - 034/349-152, 065/811-5114

e-mail: [acaigc@open.telekom.rs](mailto:acaigc@open.telekom.rs)